

1225
50/15

Justitsministeriets Genpartpapir. Til Lejekontrakter, Servituddokumenter o. l.,
Fortegnelse over pantsatte Genstande o. l. (vedr. fast Ejendom).

Anmelderens Navn og Bopæl (Kontor):

Mtr. Nr., Ejerlav, Sogn:
(i København Kvarter)
eller (i de sønderjydske Lands-
dele) Bd. og Bl. i Ting-
bogen, Art. Nr., Ejerlav,
Sogn.

Overretssagfører Chr. Tiemroth,
Vandkunsten 8.

Stempel: 2 Kr. 00 Øre.

1 d af Aggebogård,
Valby Sogn

Deklaration

10 kv

H.

Undertegnede, gårdejer Ole Olsen,

Aggebo pr. Græsted,

meddeler herved Nordsjællands Elektricitets og Sporvejs Aktieselskab eller den, til hvem
selskabet senere måtte overdrage sine rettigheder, en fra ^{min} og efterfølgende ejeres side
uopsigelig tilladelse til på ejendommen:

Matr.nr. 1 d af Aggebogård, Valby Sogn,

at lade anbringe master med tilbehør til brug ved fremførelse af elektricitet, således som
vist på vedhæftede plan, samt til at lade efterse og vedligeholde anlægget.

Endvidere er ^{jeg} indgaaet på:

at det areal af ^{min} ejendom, der er beliggende under ledningsnettet samt 5 m uden for
dette til begge sider, ikke må benyttes til bebyggelse, oplagsplads, befærdet areal,
sportsplads, stakkeplads eller lign. eller til beplantning med vækster, der må antages at
vokse således, at de kommer ledningerne nærmere end 3 m,

at lysthave ikke uden særlig tilladelse må anlægges under ledningerne,

at brønde samt gader, veje og offentlige gangstier langs ledningerne ikke må komme
disse nærmere end 10 m og

at iøvrigt lovgivningens og myndighedernes til enhver tid gældende forskrifter angående
elektriske ledninger overholdes.

For tilladelsen gælder iøvrigt:

at den ved masternes og ledningernes anbringelse og senere vedligeholdelse forvoldte
skade på ejendommen straks og fuldstændig istandsættes,

at ^{ejeren} er berettiget til for selskabets regning at lade en sådan skade istandsætte,
såfremt selskabet ikke efterkommer sin forpligtelse i så henseende inden 8 dage efter, at
det har modtaget opfordring hertil fra ^{ejeren}

at den i anledning af ledningernes fremførelse og uforstyrrede tilstedeværelse eventuelt fornødne beskæring af træer og buske foretages ved selskabets foranstaltning og for dets regning,

at masterne og ledningerne vil være at borttage og ejendommen at istandsætte efter borttagelsen, når ledningerne ikke længere agtes benyttet til elektricitetsforsyning, og

at der for afgrøde, som måtte blive beskadiget ved selskabets arbejder, ydes ^{ejeren} ~~ejerne~~ en erstatning, som i mangel af mindelig overenskomst fastsættes ved skøn af 2 uvildige mænd.

For denne tilladelse yder selskabet een gang for alle ^{ejeren} ~~ejeren~~ en erstatning på 30 kr for hver højspændingsmast, der står på fri mark, og 5 kr for hver højspændingsmast, der står i skel.

Erstatningen udbetales, når masterne og ledningerne er anbragt og denne deklaration tinglyst.

Påtaleberettiget med hensyn til overtrædelser af nærværende deklarations bestemmelser er Nordsjællands Elektricitets og Sporvejs Aktieselskab.

Nærværende deklaration lader selskabet tinglyse og notere som servitutstiftende på ejendommens folio i tingbogen.

Med hensyn til de ejendommen påhvilende servitutter og hæftelser af enhver art henvises til foliet i tingbogen. Deklarationen skal ikke være til hinder for ejendommens prioritering eller omprioritering.

Græsted den 28/9 19 49

Som ejer: ~~Sig~~ Ole Chr. Olsen

Som skødehaver:

Justitsministeriets Genpartkalkerlærred. Til Kort.

At denne Kort-Genpart er nøjagtig Genpart af det originale Kort vedrørende Ejendommen

Mitr. Nr. *1^a Aggebogård, Valby Sogn* attesteres herved.

Hallerup d. *31. 5.* 1950. Navn: *Hallerup*

Bestillings-
Formular

Y-1 Fløj

Jensen & Kjeldskov, A/S.

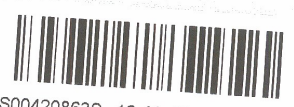
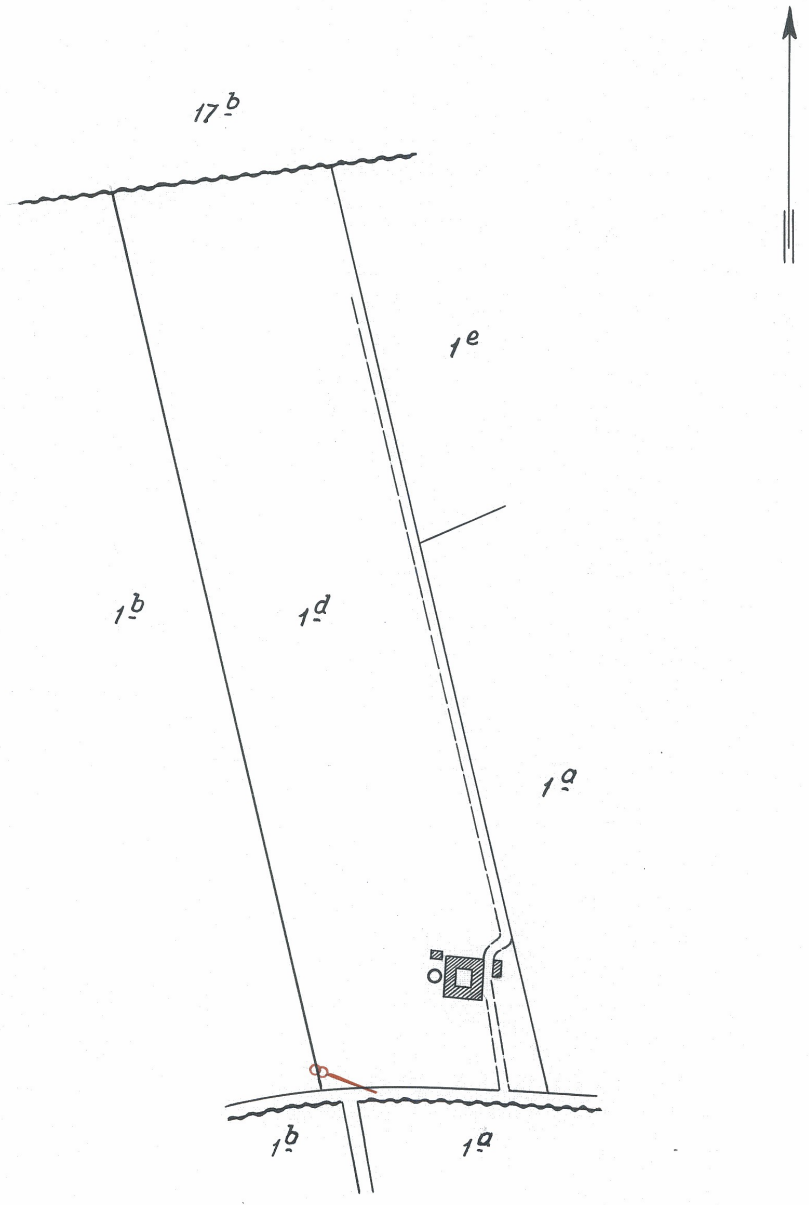

S00420863S 16_M_628
A00711746A 88316381

§	Kr.	Øre
§	"	"
§ 14 ^I	"	"
§ 14 ^{II}	"	"
Ialt	Kr.	Øre

Indført og lyst ved Kronborg v. Birke Ret
 den 7. juli 1950. Døg. Nr. 1225.
 Tingb. *Valby B. Bol. 14* Alt. Stab. H. Nr. 628.

Ove Hansen
 ds.

Genpartens Rigtighed bekræftes.
 Dommeren i Kronborg vestre Birk, den 11. juli 1950.

Ove Hansen *ds.*